



INSTITUT FÜR ARBEITSMARKT- UND  
BERUFSFORSCHUNG  
Die Forschungseinrichtung der Bundesagentur für Arbeit

# Auswirkungen der Corona-Krise auf den Arbeitsmarkt und Folgen für Grundsicherungsbeziehende

Tagung „Arbeitsmarktpolitik für Langzeitarbeitslose. Wie weiter in der  
neuen Legislaturperiode?“

Ev. Akad. Loccum, 28.04.2022

Dr. Kerstin Bruckmeier



# ÜBERSICHT

---

- Einordnung
  - Arbeitslosigkeit
  - Leistungsbezug
- Entwicklungen in der Grundsicherung
  - Kurzfristige Einkommensstabilisierung: Zugänge aus sozialversicherungspflichtiger Beschäftigung und aus einer Selbstständigkeit
  - Beschäftigungschancen von Leistungsbeziehenden: Abgänge aus der Grundsicherung
  - Teilnahme an arbeitsmarktpolitischen Maßnahmen
  - Verfestigung: Langzeitarbeitslosigkeit

# ENTWICKLUNG DER ARBEITSLOSIGKEIT NACH RECHTSKREISEN

Arbeitslosigkeit nach Rechtskreis (Veränderung g. Vorjahr in Prozent)

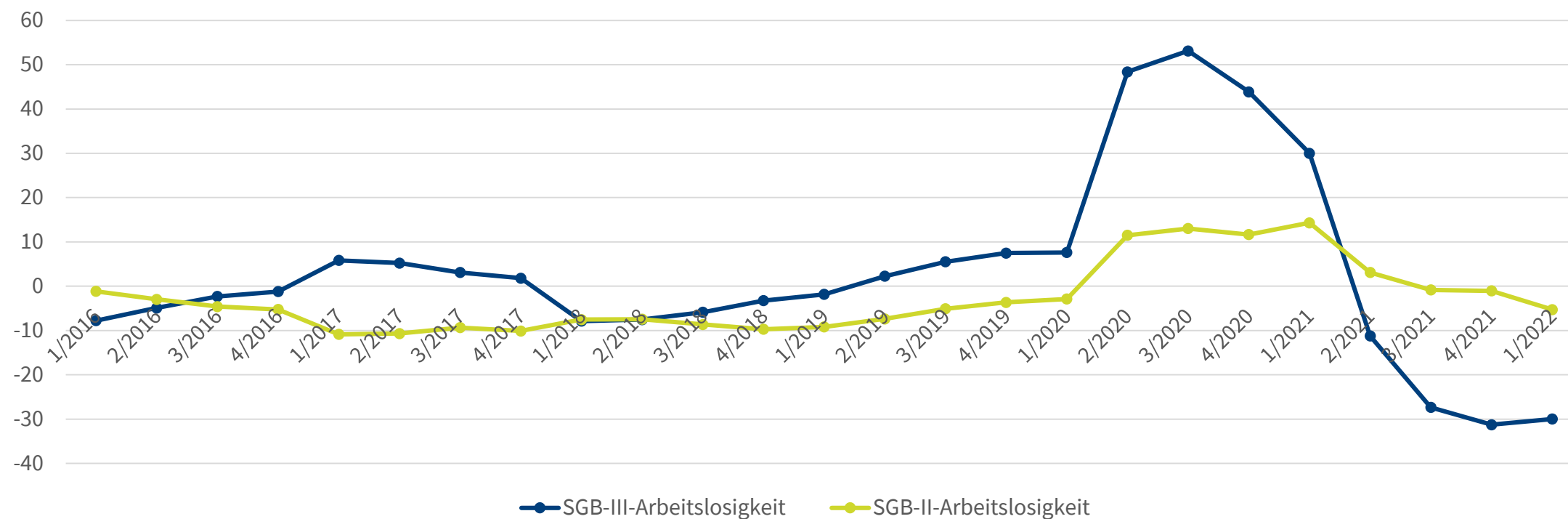

Quelle: Statistik der Bundesagentur für Arbeit; Datenstand: 31.03.2022.

# MASSIVE NUTZUNG VON KURZARBEIT IN DER KRISE

## Kurzarbeiter konjunkturelles Kurzarbeitergeld

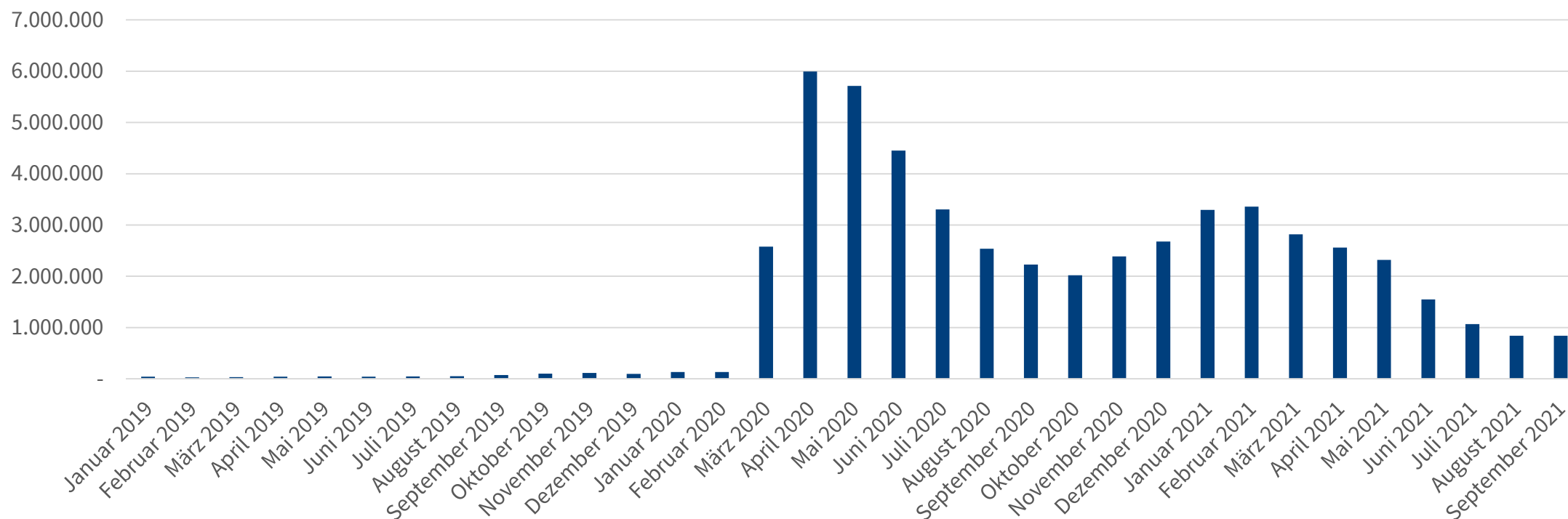

Quelle: Statistik der Bundesagentur für Arbeit. Angezeigte und realisierte Kurzarbeit, Nürnberg, Februar 2022.

# ENTWICKLUNG DES GRUNDSICHERUNGSBEZUGS

## SGB-II-Leistungsberechtigte (in Tsd.)

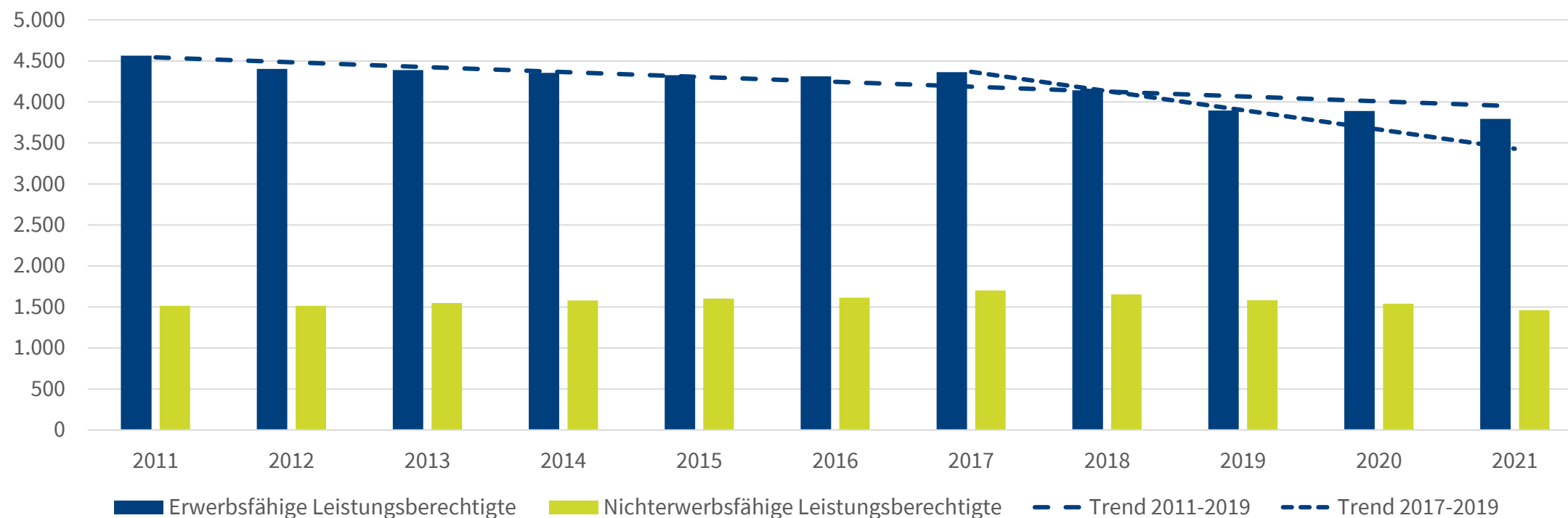

Quelle: Statistik der Bundesagentur für Arbeit. Tabellen, Strukturen der Grundsicherung SGB II (Zeitreihe Monats- und Jahreszahlen ab 2005), März 2022.

# ABSICHERUNG VON KURZZEITARBEITSLSEN

---

# ABSICHERUNG VON KURZZEITARBEITSLLOSEN IN DER GRUNDSICHERUNG

## Sozialversicherungspflichtige Beschäftigung bei Zugang in die Grundsicherung, 2010-2017 (Anteile in Prozent)

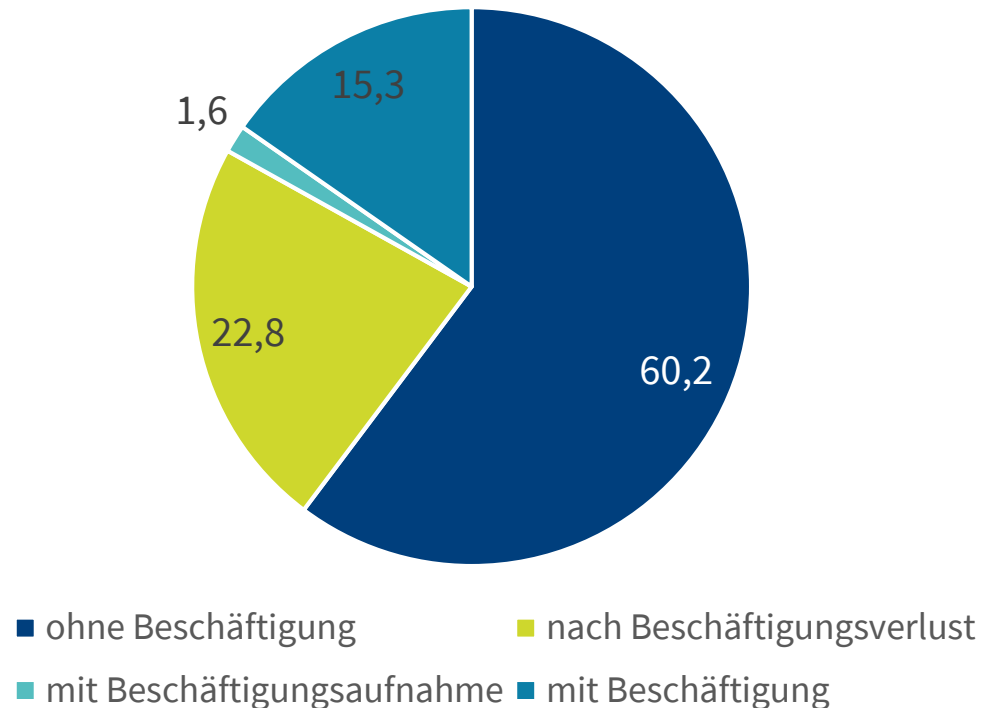

- Niedrig entlohnte Beschäftigungsverhältnisse mit kurzer Beschäftigungsdauer
- Arbeitnehmerüberlassung, Handel, Instandhaltung, Reparatur von Kraftfahrzeugen und Sonstige wirtschaftliche Dienstleistungen

Anmerkung: Zugänge in die Grundsicherung von Personen ab 18 Jahren 2010/2017 ohne Personen aus Kriegs- und Krisenländern.

Quelle: Bruckmeier, Kerstin; Hohmeyer, Katrin; Lietzmann, Torsten (2021): Zugänge in die Grundsicherung für Arbeitsuchende: Aus Erwerbstätigkeit kommen mehr Personen als aus dem Arbeitslosengeldbezug. (IAB-Kurzbericht, 17/2021), Nürnberg, 8 S.

# ZUGÄNGE IN DIE GRUNDSICHERUNG AUS BESCHÄFTIGUNG APRIL- AUGUST 2020

---

- Hohmeyer et al. (2022): Veränderung der Zugänge in Arbeitslosigkeit und Grundsicherungsbezug aus einer sozialversicherungspflichtigen Beschäftigung im Vergleich zum Vorjahr, April-August 2020
- Anstieg der Übergänge im April und Mai, bis August nur noch geringe Veränderungen
- Überdurchschnittliche Zunahme bei Personen ohne beruflichen Abschluss (+++) und ohne deutsche Staatsangehörigkeit (+++), Männern (+) und Jüngeren unter 25 Jahren (+)
- Erwerbstätige aus der Zeitarbeit und dem Beherbergungs- und Gaststättengewerbe

Quelle: Hohmeyer, Katrin, Dengler, Katharina, Knize, Veronika, Pongratz, Tamara (2022): "Basic income support (BIS) recipients in Germany: Unemployment dynamics during the COVID-19 pandemic" Zeitschrift für Sozialreform, 2022. <https://doi.org/10.1515/zsr-2022-0003>



# SELBSTSTÄNDIGE IN DER GRUNDSICHERUNG

Entwicklung der Zahl der Selbstständigen in der Grundsicherung: Zugänge an Selbstständigen (Information aus Selbstauskunft) und Bestand an Selbstständigen (mit Einkommen aus Selbstständigkeit)



Quellen: Zugänge: Statistik der Bundesagentur für Arbeit, Nichtarbeitslose Arbeitsuchende im SGB II in nicht geförderter Erwerbstätigkeit mit kurzer Meldedauer. Bestand: Statistik der Bundesagentur für Arbeit, Tabellen, Erwerbstätige erwerbsfähige Leistungsberechtigte (Monats- und Jahreszahlen) Nürnberg, verschiedene Ausgaben. Eigene Darstellung.

# ABGÄNGE AUS DER GRUNDSICHERUNG

---

# ÜBERGÄNGE IN SOZIALVERSICHERUNGSPFLICHTIGE BESCHÄFTIGUNG

Veränderung der Zugangsrate in SGB-II-Arbeitslosigkeit aus sozialversicherungspflichtiger Beschäftigung und der Abgangsrate in sozialversicherungspflichtige Beschäftigung aus SGB-II-Arbeitslosigkeit g. dem Vorjahr (je 1.000 Beschäftigte)

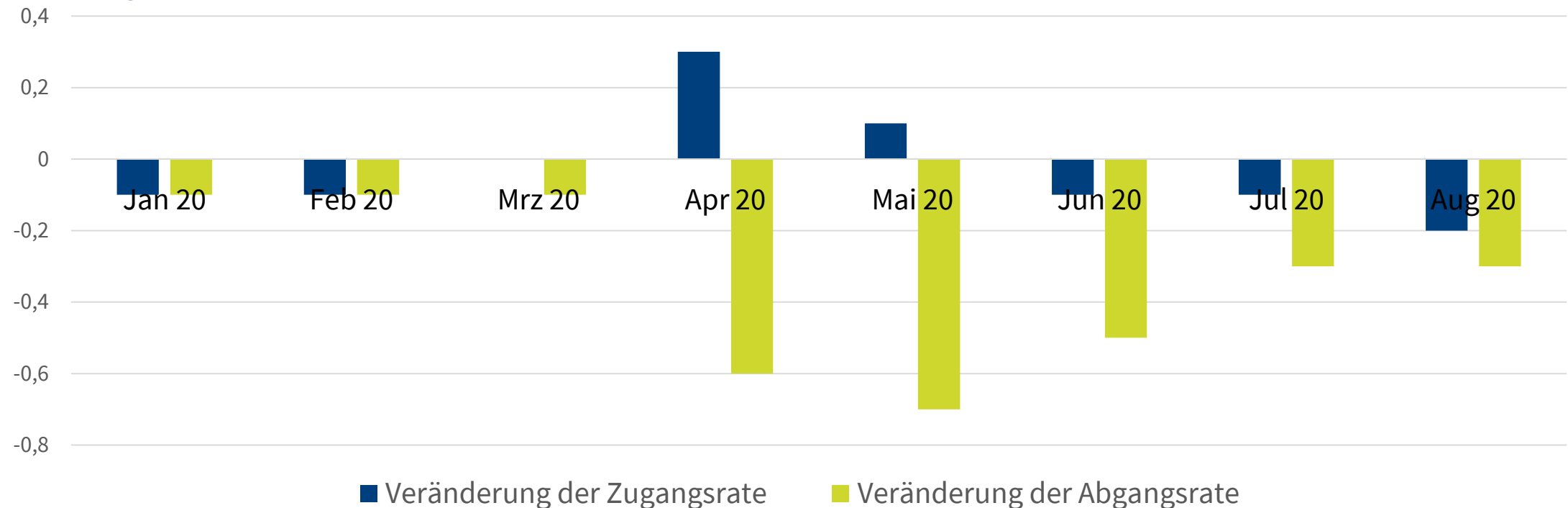

Quelle: Hohmeyer, Katrin, Dengler, Katharina, Knize, Veronika, Pongratz, Tamara (2022): "Basic income support (BIS) recipients in Germany: Unemployment dynamics during the COVID-19 pandemic" Zeitschrift für Sozialreform, 2022. <https://doi.org/10.1515/zsr-2022-0003>

# ÜBERGÄNGE IN SOZIALVERSICHERUNGSPFLICHTIGE BESCHÄFTIGUNG

Abgänge aus Arbeitslosigkeit in sozialversicherungspflichtige Beschäftigung (im Vergleich zum Vorjahr)

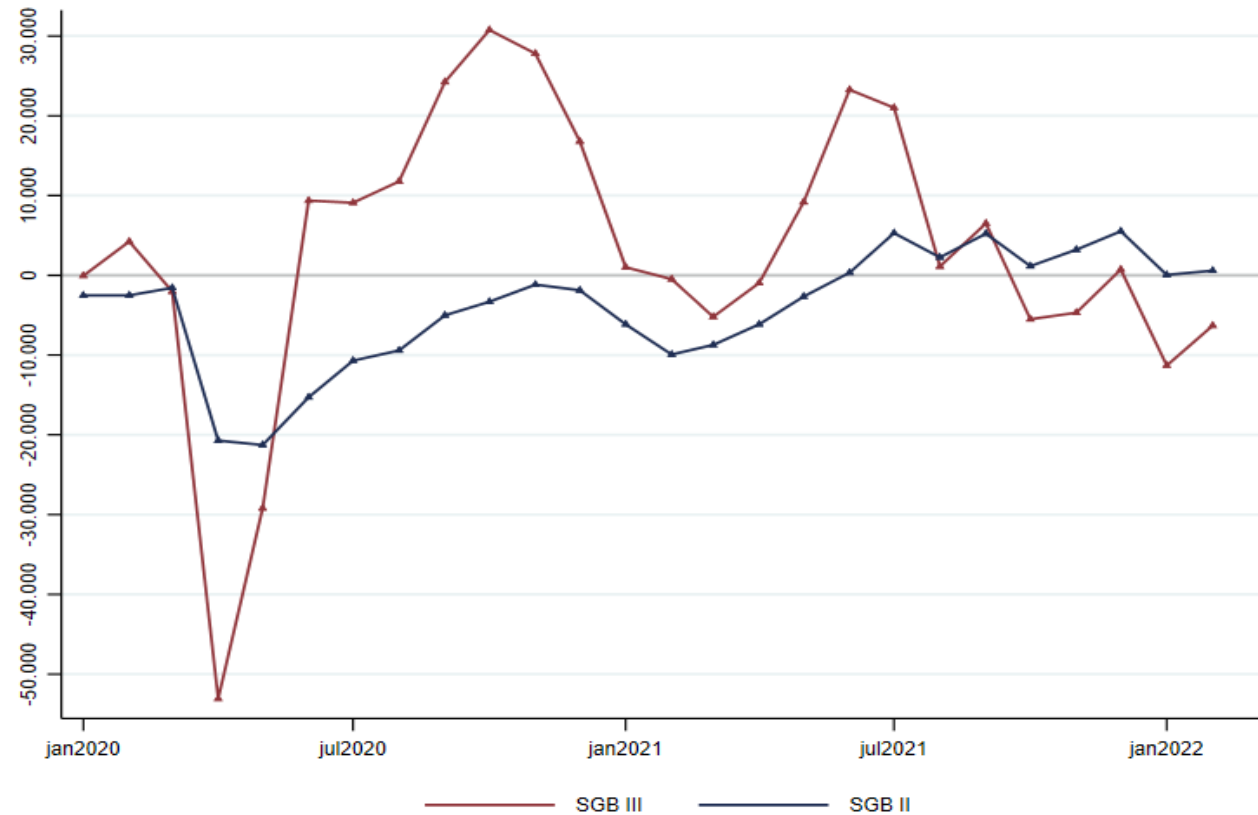

Quelle: Statistik der Bundesagentur für Arbeit, eigene Darstellung.

# GERINGERER EINSATZ VON ARBEITSMARKTMAßNAHMEN

Veränderung der Teilnahme an Maßnahmen g. Vorjahr, April-August 2020 (Monatsdurchschnitt, je 1.000 Arbeitslose)

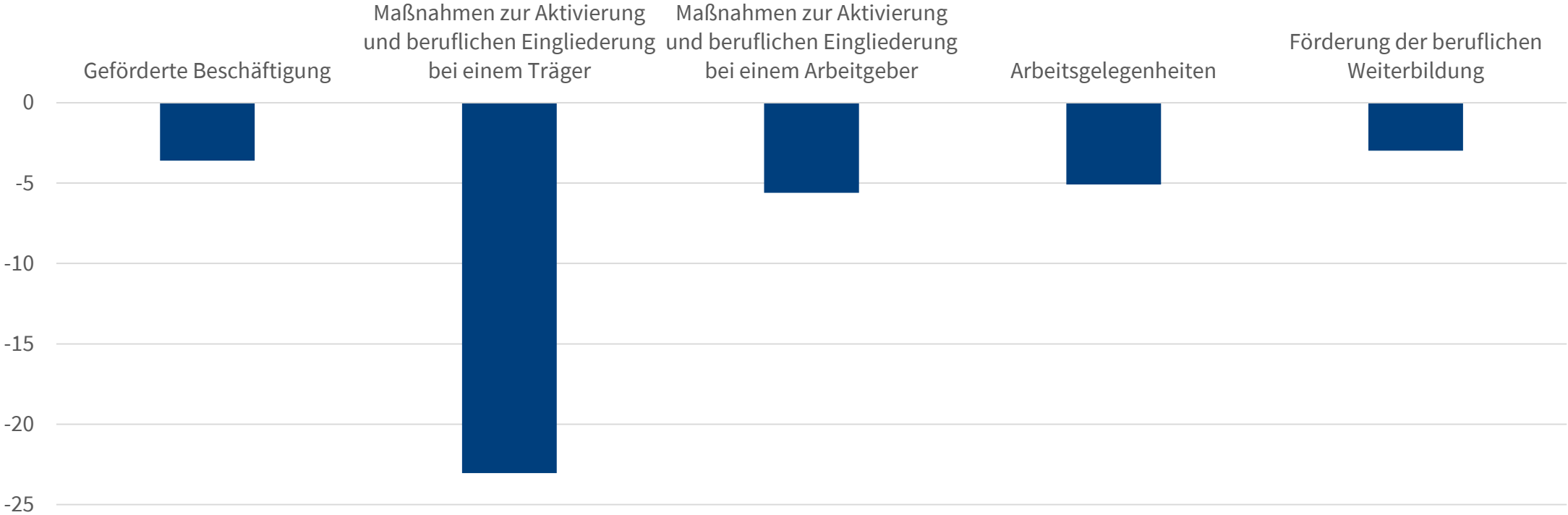

Quelle: Hohmeyer, Katrin, Dengler, Katharina, Knize, Veronika, Pongratz, Tamara (2022): "Basic income support (BIS) recipients in Germany: Unemployment dynamics during the COVID-19 pandemic" Zeitschrift für Sozialreform, 2022. <https://doi.org/10.1515/zsr-2022-0003>

# LANGZEITARBEITSLOSIGKEIT

---

# ZUNAHME DER LANGZEITARBEITSLSIGKEIT

## Entwicklung der Arbeitslosigkeit

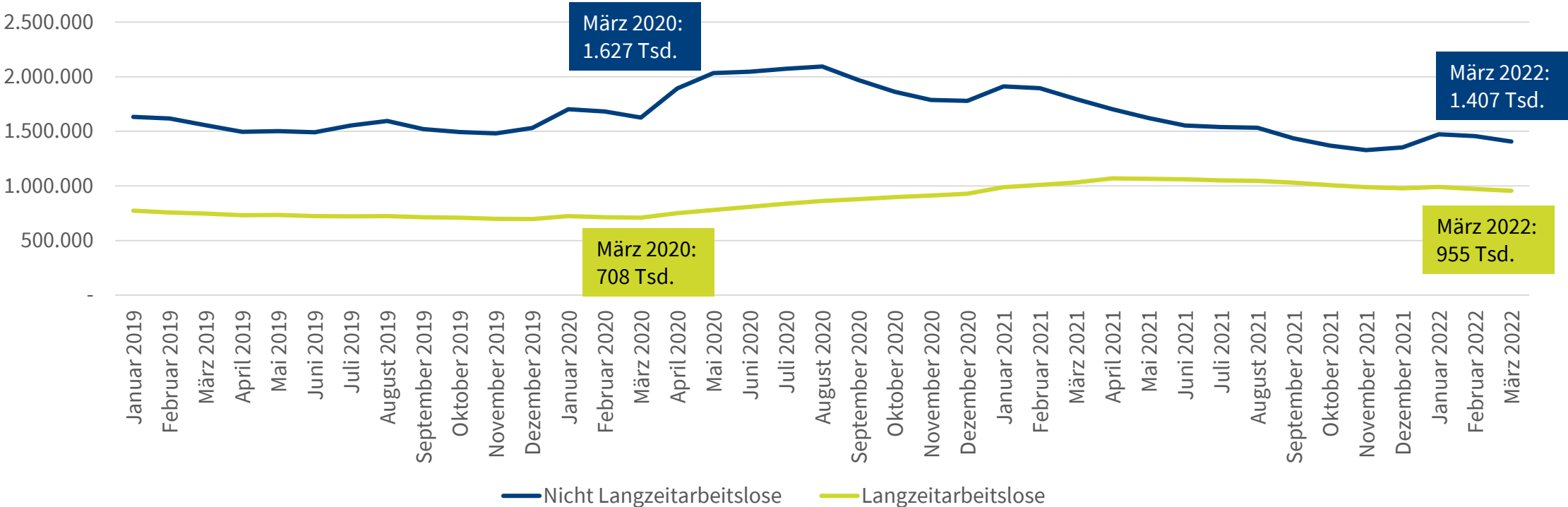

Quelle: Statistik der Bundesagentur für Arbeit.

# VERFESTIGUNG DER ARBEITSLOSIGKEIT

## Entwicklung der Arbeitslosigkeit im SGB II nach Dauer der Arbeitslosigkeit

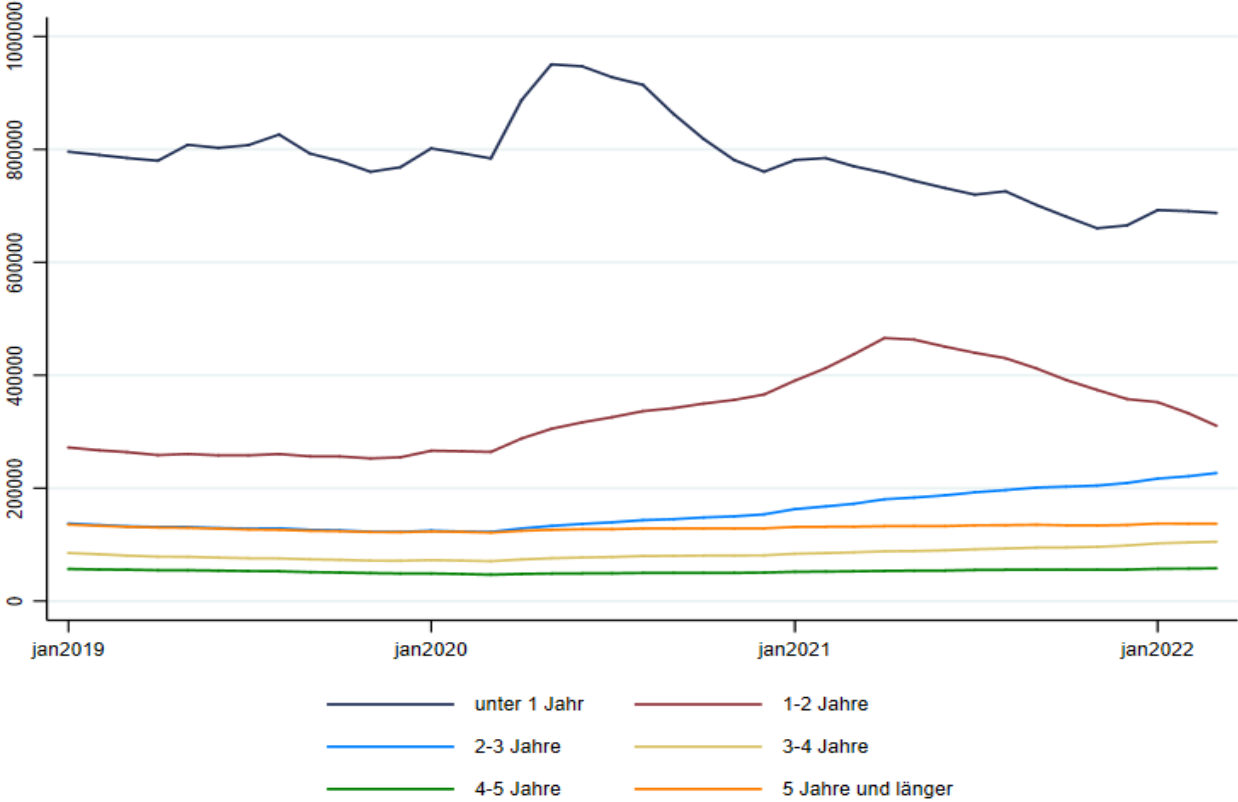

Quelle: Statistik der Bundesagentur für Arbeit, eigene Darstellung.



# KONTAKT

---

[Kerstin.Bruckmeier@iab.de](mailto:Kerstin.Bruckmeier@iab.de)