



# Arbeitgeberseitige Wertschöpfungsbeiträge?

Jahrestagung der Gesellschaft für Sozialen Fortschritt

Loccum, 19. September 2019

*Vorsprung durch Wissen.*

## Entwicklung der Lohnquote in Deutschland (Arbeitnehmerentgelt in Prozent der Bruttowertschöpfung)

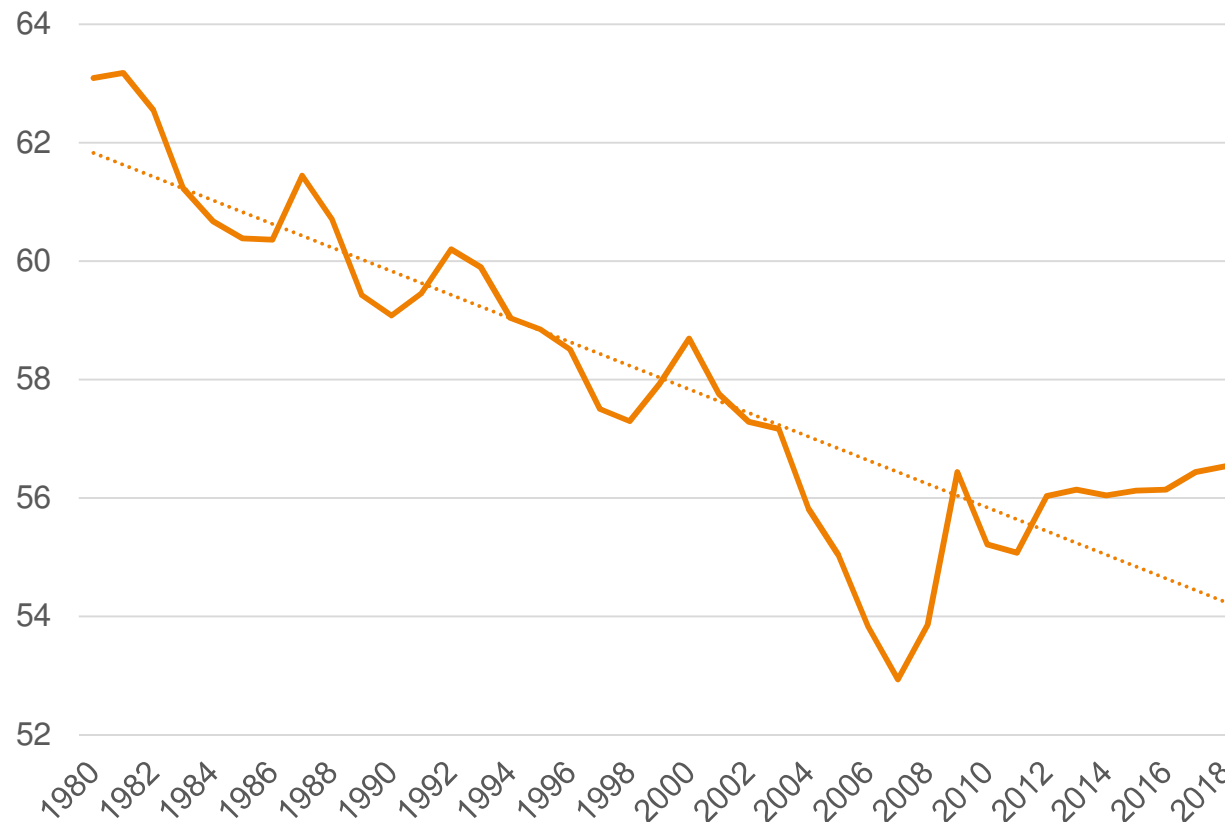

Vor 1991 Westdeutschland

Quellen: Prognos, Handelsblatt Research Institute

# Entwicklung der Lohnquote in Deutschland - NEU

(Arbeitnehmerentgelt in Prozent der Bruttowertschöpfung)

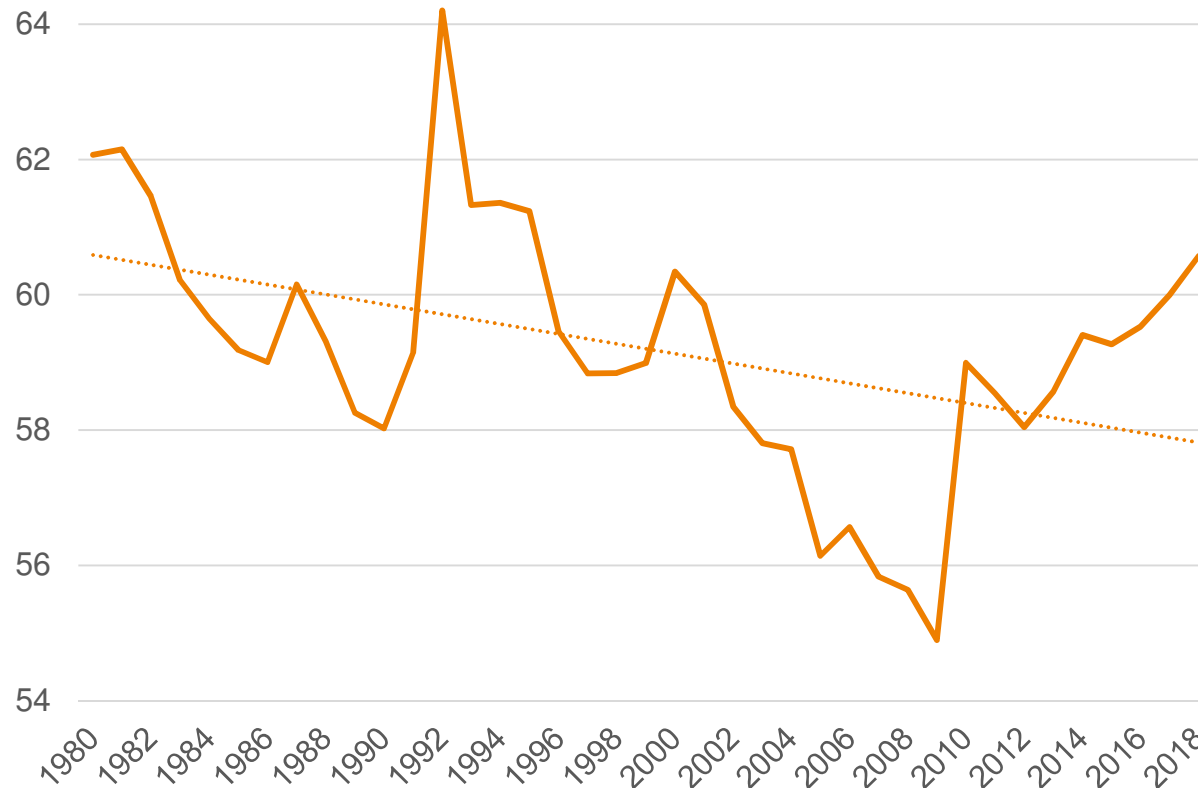

Vor 1991 Westdeutschland

Quelle: Statistisches Bundesamt

## Entwicklung der Lohnquote im Referenzszenario (Arbeitnehmerentgelt in Prozent der Bruttowertschöpfung)

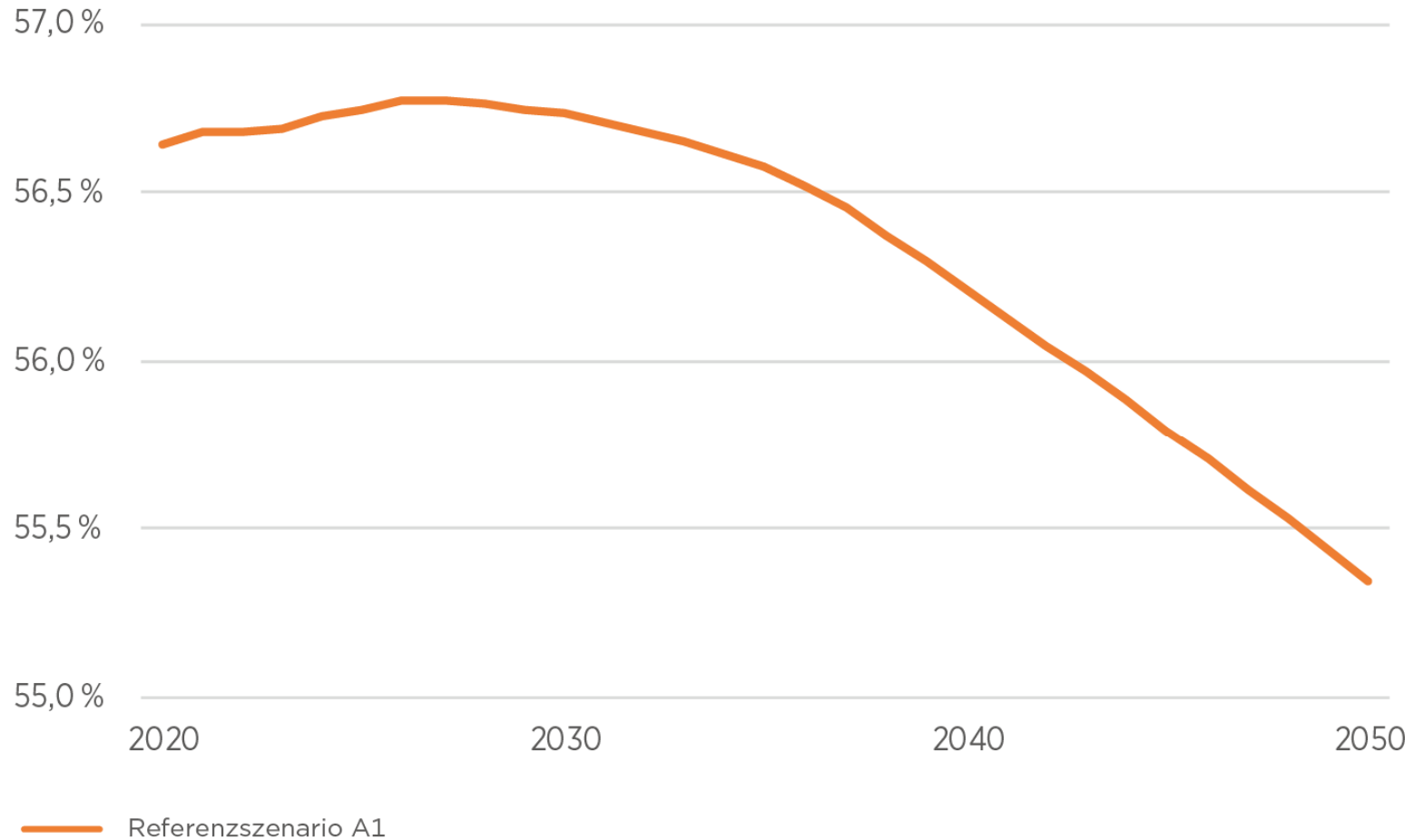

Quellen: Prognos, Handelsblatt Research Institute

## Entwicklung der Bruttowertschöpfung im Referenzszenario

real, in Milliarden Euro

	Referenzszenario A1
<b>2020</b>	2.787,9
<b>2025</b>	3.030,7
<b>2030</b>	3.245,3
<b>2035</b>	3.437,8
<b>2040</b>	3.609,3
<b>2045</b>	3.756,3
<b>2050</b>	3.885,6
<b>Veränderung pro Jahr von 2020 bis 2050 in Prozent</b>	1,1%

Quellen: Prognos, Handelsblatt Research Institute

Annahme: Veränderung der Stundenproduktivität von 1,3% p. a.

## Entwicklung der Erwerbstätigkeit im Referenzszenario

in Tausend Personen

	Referenzszenario A1
<b>2020</b>	43.842,0
<b>2025</b>	44.055,1
<b>2030</b>	43.749,7
<b>2035</b>	43.235,8
<b>2040</b>	42.735,1
<b>2045</b>	42.082,6
<b>2050</b>	41.186,3
<b>Veränderung pro Jahr von 2020 bis 2050 in Prozent</b>	-0,2%

Quellen: Prognos, Handelsblatt Research Institute

Annahme: Veränderung der Stundenproduktivität von 1,3% p. a.

## Entwicklung der Sozialversicherungsbeitragsätze im Referenzszenario\*

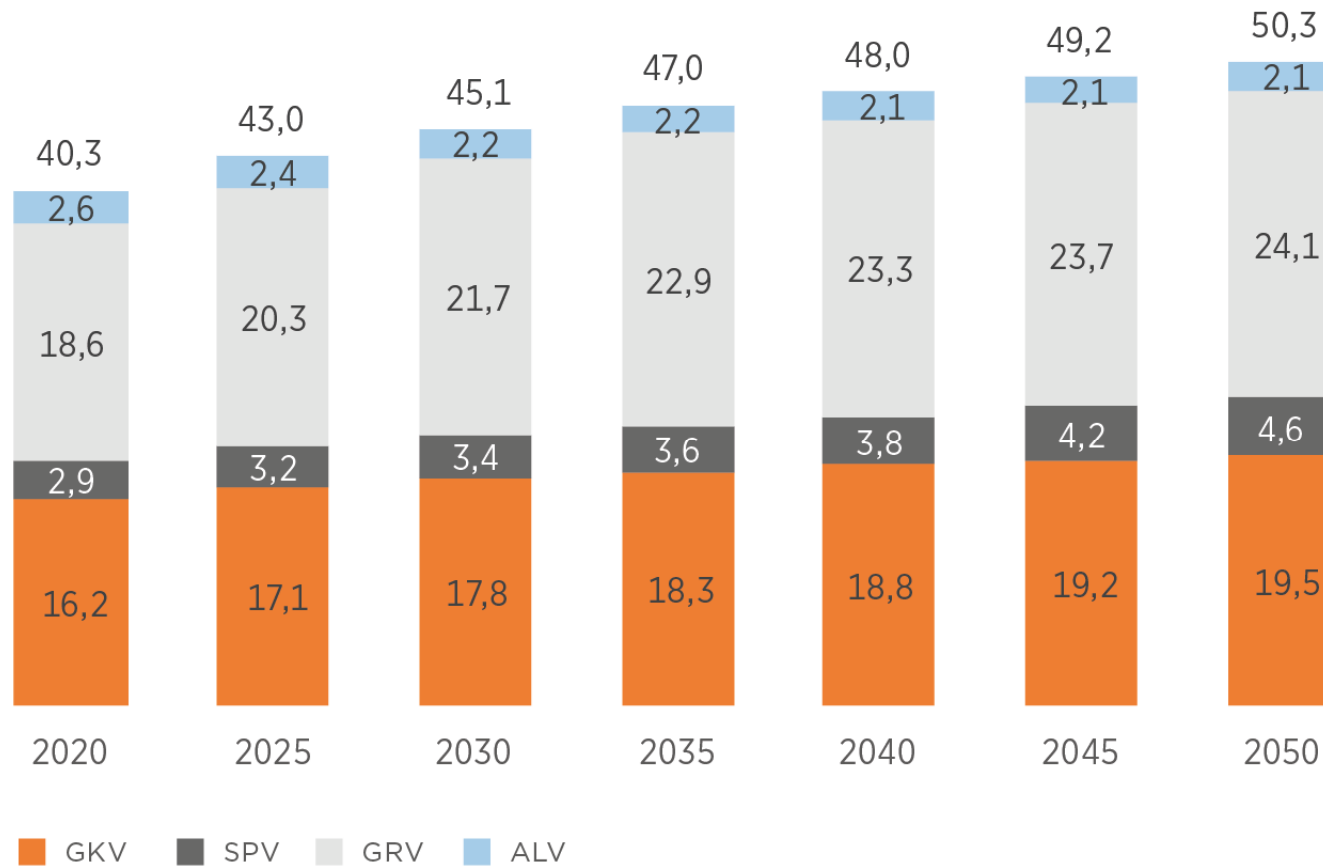

Quellen: Prognos, Handelsblatt Research Institute

\* Rechtsstand: Dezember 2018

## Auswirkungen der wertschöpfungsbezogenen Arbeitgeberbeteiligung auf die Wirtschaftsleistung

Veränderung der Bruttowertschöpfung im Szenario A2 gegenüber dem Referenzszenario,  
real, in Milliarden Euro

	Referenzszenario A1	Szenario A2
<b>2020</b>	2.787,9	0,0
<b>2025</b>	3.030,7	-4,4
<b>2030</b>	3.245,3	-3,1
<b>2035</b>	3.437,8	-2,8
<b>2040</b>	3.609,3	-1,4
<b>2045</b>	3.756,3	-0,1
<b>2050</b>	3.885,6	0,6

Quellen: Prognos, Handelsblatt Research Institute



## Auswirkungen der wertschöpfungsbezogenen Arbeitgeberbeteiligung auf die Erwerbstätigkeit

Veränderungen im Szenario A2 gegenüber dem Referenzszenario,  
in Tausend Personen

	Referenzszenario A1	Szenario A2
<b>2020</b>	43.842,0	0,0
<b>2025</b>	44.055,1	-32,3
<b>2030</b>	43.749,7	-16,5
<b>2035</b>	43.235,8	-10,8
<b>2040</b>	42.735,1	0,6
<b>2045</b>	42.082,6	10,5
<b>2050</b>	41.186,3	16,1

Quellen: Prognos, Handelsblatt Research Institute

## Auswirkungen der wertschöpfungsbezogenen Arbeitgeberbeteiligung bei erhöhtem Staatsverbrauch auf die Wirtschaftsleistung

Veränderung der Bruttowertschöpfung im Szenario A3 gegenüber dem Referenzszenario,  
real, in Milliarden Euro

	Referenzszenario A1	Szenario A3
<b>2020</b>	2.787,9	11,7
<b>2025</b>	3.030,7	16,7
<b>2030</b>	3.245,3	22,2
<b>2035</b>	3.437,8	22,9
<b>2040</b>	3.609,3	23,3
<b>2045</b>	3.756,3	23,3
<b>2050</b>	3.885,6	23,8

Quellen: Prognos, Handelsblatt Research Institute

## Auswirkungen der wertschöpfungsbezogenen Arbeitgeberbeteiligung bei erhöhtem Staatsverbrauch auf die Erwerbstätigkeit

Veränderungen im Szenario A3 gegenüber dem Referenzszenario,  
in Tausend Personen

	Referenzszenario A1	Szenario A3
<b>2020</b>	43.842,0	166,5
<b>2025</b>	44.055,1	183,1
<b>2030</b>	43.749,7	220,3
<b>2035</b>	43.235,8	218,7
<b>2040</b>	42.735,1	215,5
<b>2045</b>	42.082,6	210,9
<b>2050</b>	41.186,3	208,3

Quellen: Prognos, Handelsblatt Research Institute

# Zusammenfassung

- Gesamtwirtschaftliche Beschäftigungseffekte sind positiv
- Keine nachhaltige beschäftigungs- und wachstumsfeindliche Hemmung der privaten Investitionen
- In allen Szenarien kein signifikanter Einfluss auf das gesamtwirtschaftliche Wachstum
- Entlastete Branchen im Vergleich zum Status quo:
  - der Maschinenbau,
  - das Baugewerbe,
  - der Bereich elektrische Ausrüstungen,
  - die Chemische Industrie und nicht zuletzt
  - der Öffentliche Sektor.
- Belastete Branchen im Vergleich zum Status quo:
  - das Grundstücks- und Wohnungswesen,
  - die Energiebranche sowie der
  - der Primäre Sektor.